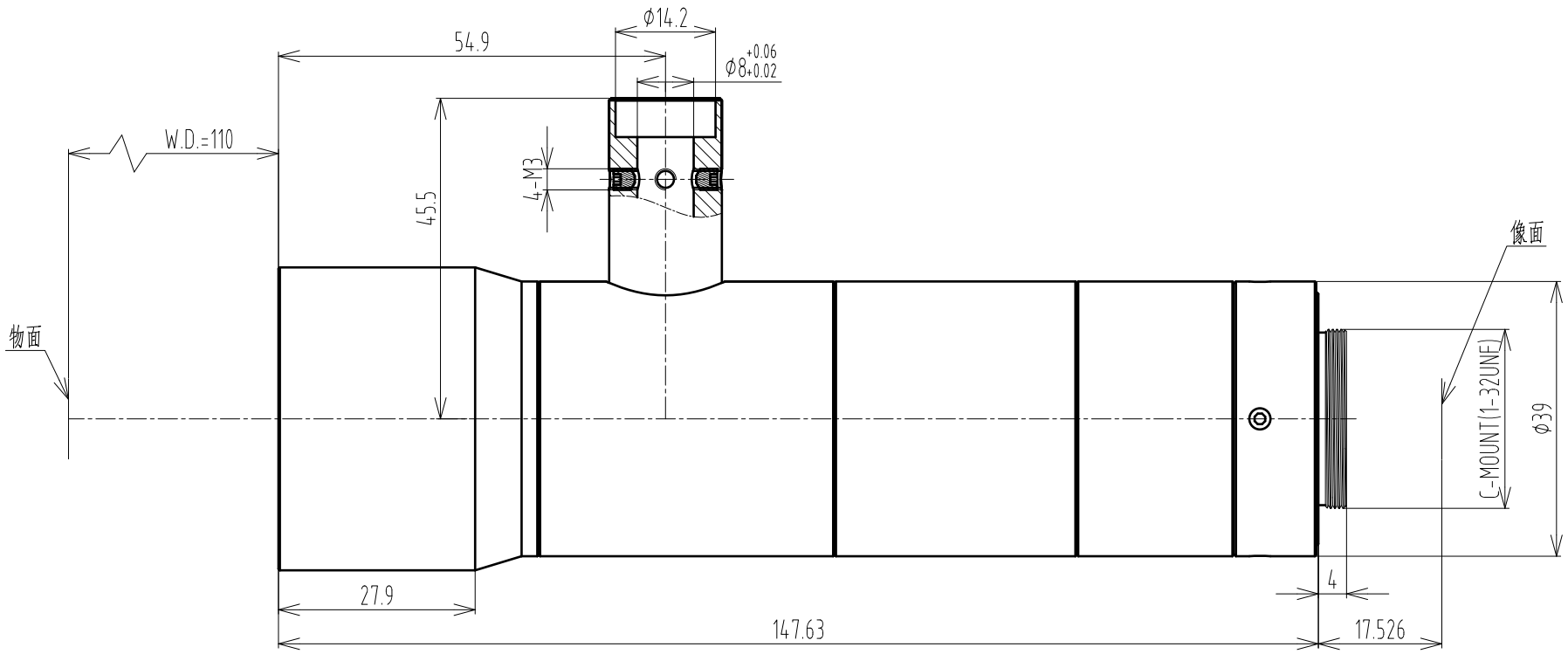

主要参数		
	Optical Magnification	4.0x
	WD.(mm)	110±2mm
	F.NO	13.66
	NA	0.15
	Image Size(Dia.)	Ø11.4
	TTL	165mm
	Object Size(mm)(8.94×7.09)	2.24(H)x1.77(V)x2.85(D)
	TV Distortion	<0.05%
	Resolution	5.3μm
	Telecentricity	<0.02°
	Wavelength Range	900~1700nm

标记	处数	更改文件号	担当	变更日期

TOLERANCE:
. LINEARITY TOLERANCES ±0.05
. ANGULAR TOLERANCES ARE±30'
. DRAFT ANGLES AREA±0.5°/SIDE

三角法

设计		
校对		
审核		
批准		

材料(环保)	单位	比例
---	mm	1:1
名称	G-MV11402S 镜头规格	页码 1/1
代号	G-MV11402S-SPEC	版本 V01

A4

CHIOPT